

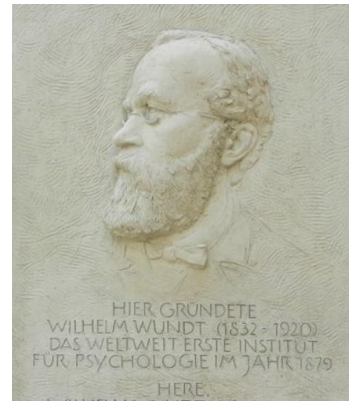

UNIVERSITÄT
LEIPZIG

Vorstellung des **Instituts für Psychologie – Wilhelm Wundt** der **Universität Leipzig**

Prof. Dr. Hannes Zacher
Studiendekan Psychologie
Oktober 2021



Struktur



UNIVERSITÄT
LEIPZIG

DE | EN

ÜBERSICHT FAKULTÄTEN
& EINRICHTUNGEN

| FAKULTÄT | INSTITUT | ZENTRALE EINRICHTUNG | |
|--|----------|----------------------|---|
| Erziehungswissenschaftliche Fakultät | | | ▼ |
| Fakultät für Chemie und Mineralogie | | | ▼ |
| Fakultät für Geschichte, Kunst- und Orientwissenschaften | | | ▼ |
| Fakultät für Lebenswissenschaften | | | ▼ |
| Fakultät für Mathematik und Informatik | | | ▼ |
| ...und weitere 9 Fakultäten | | | |

Struktur

Fakultät für Lebenswissenschaften

<https://www.lw.uni-leipzig.de/>

Institut für
Biologie

Institut für
Biochemie

Institut für
Psychologie

- 10 Professuren für verschiedene Teilbereiche der Psychologie am Institut

<https://www.lw.uni-leipzig.de/institut-fuer-psychologie-wilhelm-wundt/>

Struktur - Professuren

Institut für Psychologie

Allgemeine
Psychologie und
Methodenlehre



Prof. Müller

*Studiengangverantwortlicher
M.Sc. Psychologie – GuV
Erasmus-Fachkoordinator*

Kognitionspsychologie



Prof. Jescheniak

Institutsdirektor

Kognitive einschl.
Biologische
Psychologie



Prof. Schröger

*Prorektor für Forschung u.
wissenschaftlichen Nachwuchs*

Struktur - Professuren

Institut für Psychologie

Arbeits- und
Organisations-
psychologie



Prof. Zacher
Studiendekan

Entwicklungs-
psychologie



Prof. Kunzmann
*Studiengangverantwortliche
M.Sc. Psychologie – ABG
Vorsitzende des Prüfungsausschusses*

Sozialpsychologie



Prof. Fritsche
Prodekan Psychologie

Struktur - Professuren

Institut für Psychologie

Klinische Psychologie
und Psychotherapie



Prof. Exner

Klinische Kinder- und
Jugendpsychologie



Prof. Schmitz

Persönlichkeits-
psychologie und
Psychologische Diagnostik



Prof. Schmukle

Studiengangverantwortliche

M.Sc. Psychologie - KLIPS

*Leitung der psychotherapeutischen Hochschulambulanzen
für Erwachsene für Kinder u. Jugendliche*

Struktur - Professuren

Institut für Psychologie

Psychologische Methodenlehre



Wintersemester 2021/22
Vertretungsprofessur
PD Dr. Debelak

Ab April 2022
Prof. Holtmann

Struktur – Wichtige Ansprechpartner

Institut für Psychologie

Studienbüro /
Prüfungsamt

**Ansprechpartner für
ORGANISATORISCHE
Fragen zum Studium**

Studienfachberater

**Ansprechpartner für
IMMATRIKULIERTE
STUDIERENDE**

Studienkoordinatorin

**Ansprechpartner für
STUDIENINTERESSIERTE**

Praktikumsbeauftragte
/ Leiterin
Begutachtungsstelle

Leiter CIP-Pool

Leiter Testothek

Erasmus-
Fachkoordinator

Fachreferentin
Bibliothek

Fachschaft

Struktur – Wichtige Ansprechpartner

Institut für Psychologie

Studienbüro /
Prüfungsamt

Talstraße 33, Raum 118 b, c

Sprechzeiten: Di 14-16 Uhr
Do 10-12 Uhr

Leitung:

Norman Friedrich

<https://www.lw.uni-leipzig.de/studium/studienbuero/>

Prüfungsmanagement: Anträge Prüfungsausschuss, Prüfungstermine, Noten, Zeugnisse: studienbuero.lw@uni-leipzig.de (Frau Löhrmann, Herr Lindenberg)

Semesterplanung: Modulbelegung, Stunden-/Raumplanung

Semesterplanung.LW@uni-leipzig.de (Frau Jacob, Herr Zander)

Helpdesk

Struktur – Wichtige Ansprechpartner

Institut für Psychologie

Studienfach-
berater:innen

<https://www.lw.uni-leipzig.de/institut-fuer-psychologie-wilhelm-wundt/studium/fachberatung-fuer-immatrikulierte-studierende/>

Beratung für immatrikulierte Studierende zu fachlich-inhaltlichen Aspekten des Studiums

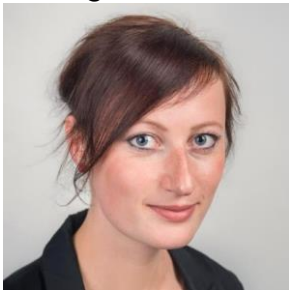

Dr. Plötner
B.Sc. Psychologie



Dr. Gundlach
*M.Sc. Psychologie
(alt & GuV)*



Dr. Haase
*M.Sc. Psychologie
(KLIPS)*



Dr. Wieck
*M.Sc. Psychologie
(ABG)*

Struktur – Wichtige Ansprechpartner

Institut für Psychologie

Studienkoordinatorin



Dr. Müller
koordination.psy@uni-leipzig.de

Neumarkt 9-19, Aufgang D, 1. Etage, Raum 142
Sprechzeiten: nach Vereinbarung

<https://www.lw.uni-leipzig.de/institut-fuer-psychologie-wilhelm-wundt/studium/beratung-fuer-studieninteressierte/>

- Schnittstelle Studienbüro - Institut
- Fachliche Beratung von Studieninteressierten und Hochschulwechslern
- Besprechung der Anerkennung von Studien- und Prüfungsleistungen

Struktur – Wichtige Ansprechpartner

Institut für Psychologie

Praktikumsbeauftragte/
Leiterin
Begutachtungsstelle

Neumarkt 9-19, Aufgang A, 2. Etage, Raum 2003
Sprechzeiten: nach Vereinbarung

<https://www.lw.uni-leipzig.de/institut-fuer-psychologie-wilhelm-wundt/studium/praktikumsbeauftragte-des-psychologischen-instituts/>



- Einführungsveranstaltung zum Berufspraktikum (Termin wird auf Webseite bekannt gegeben)
- Inhaltliche Prüfung der Praktikumsverträge
- Betreuung von Begutachtungen im Rahmen des M.Sc. Pflichtmoduls „Psychologische Begutachtung“

Dr. Mayer
vmayer@uni-leipzig.de

Struktur – Wichtige Ansprechpartner

Institut für Psychologie

Praktikumsbeauftragte
für Klinische Praktika

Neumarkt 9-19, Aufgang E, 1. Etage, Raum 101
Sprechzeiten: nach Vereinbarung

<https://www.lw.uni-leipzig.de/personenprofil/mitarbeiter/dr-almut-rudolph/>



- Beratung bezüglich der Anrechenbarkeit von (klinischen) Praktika im Rahmen der Approbationsordnung

Dr. Rudolph
almut.rudolph@uni-leipzig.de

Struktur – Wichtige Ansprechpartner

Institut für Psychologie

Fachreferentin Uni-
Bibliothek



Dr. Dr. Quandt

Universitätsbibliothek
quandt@ub.uni-leipzig.de

Leiter CIP-Pool



PD Dr. Debelak

in Zusammenarbeit mit
Herrn Zander und Herrn Löhrmann
zander@rz.uni-leipzig.de
wloehr@uni-leipzig.de

Leiter Testothek



Dr. Krause

Neumarkt 9-19
Aufgang A, 2. OG, R 2009
sascha.krause@uni-leipzig.de

Struktur – Wichtige Ansprechpartner

Institut für Psychologie

Erasmus-
Fachkoordinator



Prof. Müller
m.mueller@uni-leipzig.de

Neumarkt 9-19, Aufgang D, 2. Etage, Raum 223
Sprechzeiten: Di 15-16 Uhr

<https://www2.lw.uni-leipzig.de/de/psyall/teaching/erasmus.html>

- Koordination Auslandsstudium über Erasmus-Programm, Auswahl Einrichtung, Bewerbung
- Beratung zur Modulwahl während eines Auslandsaufenthalts
- Zentrales Beratungsangebot der Universität:
<https://www.uni-leipzig.de/international/internationales-profil/erasmus-hochschulzusammenarbeit/>

Struktur – Wichtige Ansprechpartner

Institut für Psychologie

Fachschaft



Neumarkt 9-19

Aufgang D, Zwischengeschoss

fsrpsy@rz.uni-leipzig.de

<https://fsrpsy-leipzig.de/>

<https://www.facebook.com/fsrpsy>

https://www.instagram.com/fsr_leipsych/

Struktur – Gremien an Fakultät und Institut

Fakultätsrat

Studienkommission

Prüfungsausschuss



Fakultätsrat

- Zuständig für alle Angelegenheiten von grundsätzlicher Bedeutung, z.B.:
 - Erlass Studien-/Prüfungsordnungen
 - Berufungsvorschläge
 - Planung Studienangebot
 - Organisation Forschungsbetrieb
 - Evaluation des Lehrangebots
- Tagt 1 x im Monat
- 1 Studierende:r aus Psychologie ist gewähltes Mitglied

Struktur – Gremien an Fakultät und Institut

Fakultätsrat

Studienkommission

Prüfungsausschuss



Studienkommission

- Zuständig für die Organisation des Lehr- und Studienbetriebs, z.B.:
 - Evaluationsplanung
 - Mitgestaltung Anpassung Curriculum
- Leitung durch Studiendekan Prof. Zacher
- Tagt mehrmals im Semester
- Paritätisch besetzt: 4 Lehrende
4 Psychologie-Studierende
Vertreter Studienbüro (Protokoll)

Struktur – Gremien an Fakultät und Institut

Fakultätsrat

Studienkommission

Prüfungsausschuss



Prüfungsausschuss

- Prüfung studentischer Anträge auf Ausnahmeregelungen von den geltenden Studien- u. Prüfungsordnungen, z.B.:
 - Anerkennung im Ausland erbrachter Leistungen
 - Anerkennung von Leistungen für Einstufung in höhere Fachsemester
 - Beurteilung Anträge auf 2. Wiederholungsprüfung
- Leitung durch die Vorsitzende Prof. Kunzmann
- Tagt mehrmals im Semester
- Mitglieder: 4 Lehrende
1 Psychologie-Studierende:r
Vertreter Studienbüro (Protokoll)

Lageplan Städtisches Kaufhaus

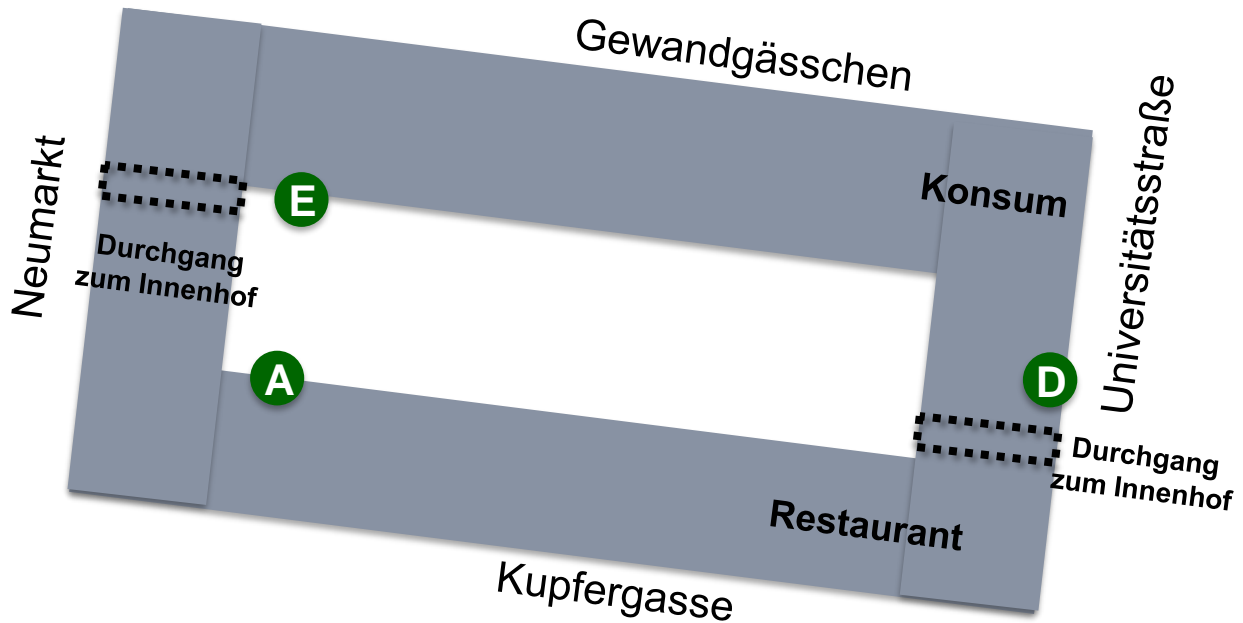

A Zugang Testothek (2.OG)

D Zugang Hörsaal, Seminarräume, CIP-Pool (Zwischengeschoß u. 1.OG)

E Zugang Institutsambulanzen (1.OG)